

Grundriss

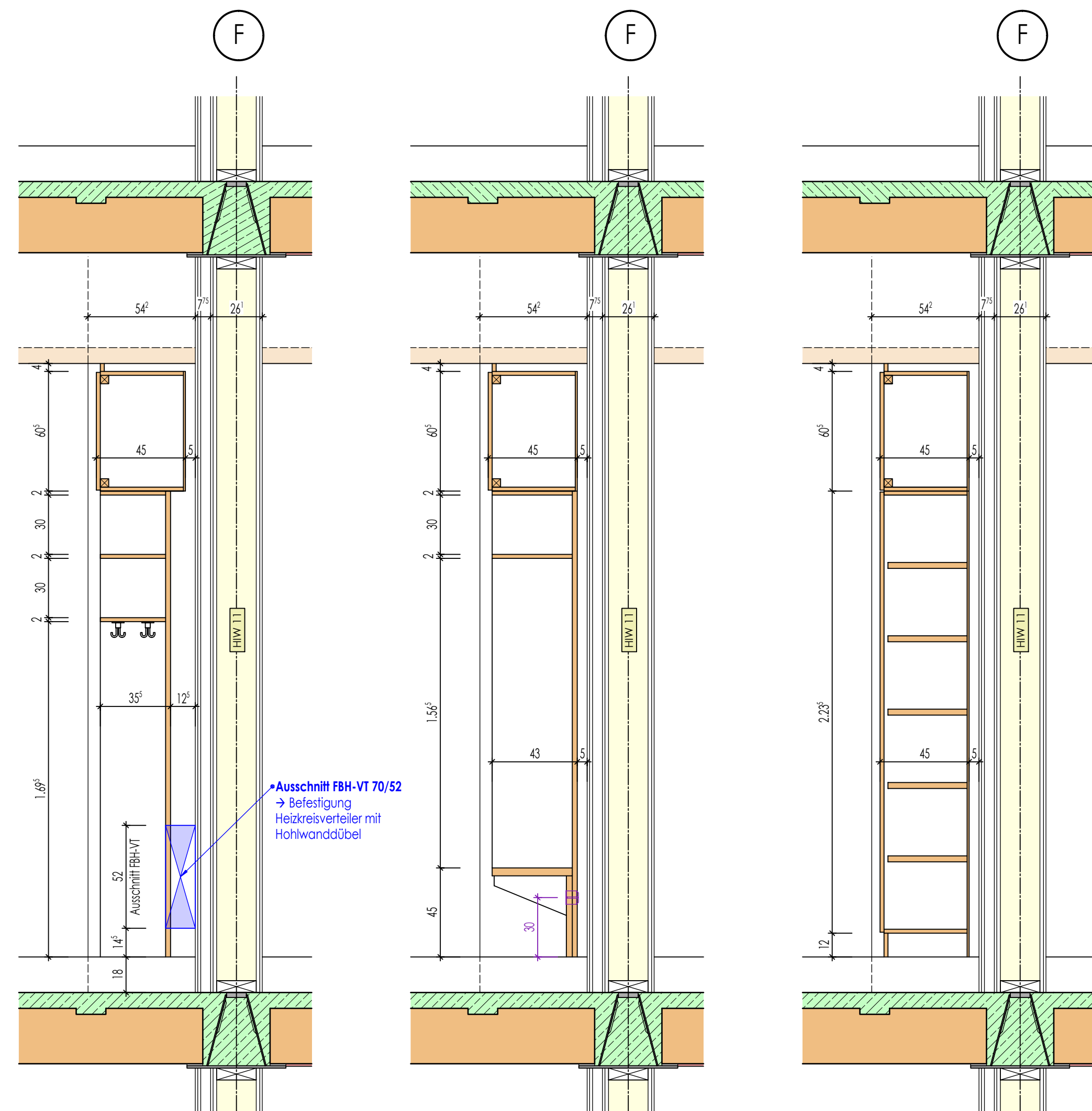

Schnitt - Garderobe

Schnitt - Sitzbank

Schnitt - Schrank

LEGENDE:

FFB.	=	ROHFUSSBODEN
FFB.	=	FERTIGFUSSBODEN
ROK.	=	ROHFUSSBODENOBERRANTE
FOK.	=	FERTIGFUSSBODENOBERRANTE
WD	=	WANDDURCHBRUCH
DD	=	DECKENDURCHBRUCH
BD	=	BODENENDURCHBRUCH
KLB	=	KERNLOCHBOHRUNG
	=	WANDSCHLITZ
OK.	=	OBERRANTE
UK.	=	UNTERKANTE
u.	=	UNTER
ü.	=	ÜBER
BR	=	BRÜSTUNG
ST	=	STURZ
H	=	HEIZUNG
L	=	LÜFTUNG
S	=	SANITÄR
ELT	=	ELEKTRO
HK	=	HEIZKÖRPER
RR	=	REGENFALLROHR

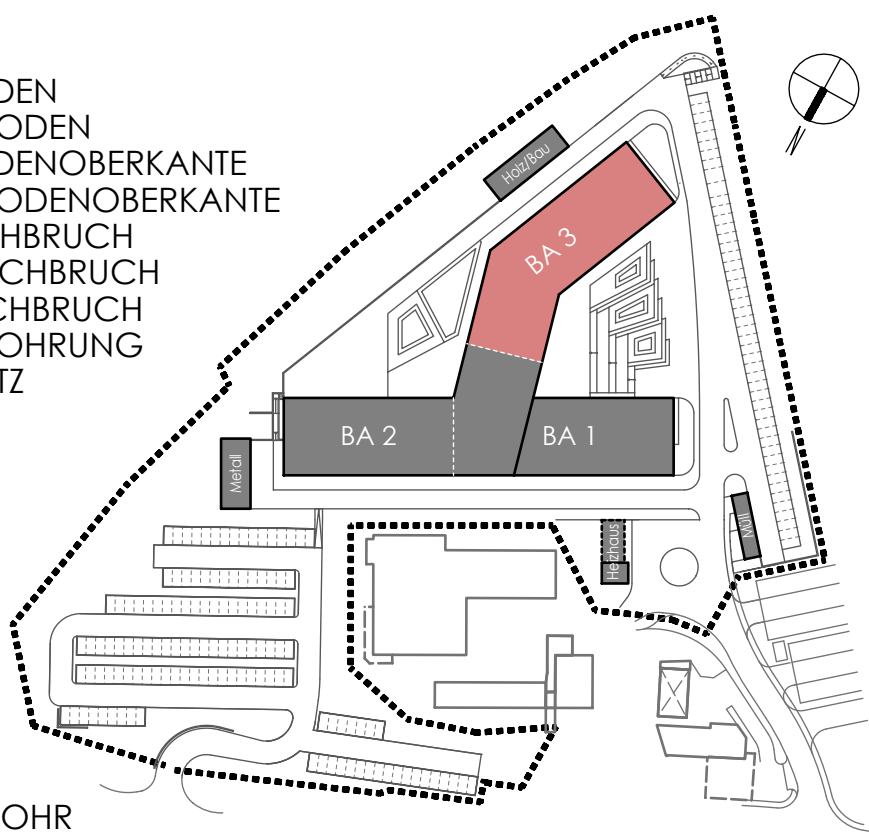

±0.00 = 543.00 Ü.NHN
ALLE MASSE IN cm UND m
DIE VERMASSUNG DER TÜRHÖHEN
BEZIEHT SICH VON OK FFB BIS UK STURZ

XXX	X	XXX	XXX
Geändert am	Index	Änderungen	Name
Bauherr		Landkreis Regen vertr. d. Herrn Landrat Dr. Raitth Poschelsrieder Straße 16, 94209 Regen	 LANDKREIS REGEN ARBERLAND
Baubobjekt		Ersatzneubau der Staatlichen Berufsschule mit FOS in Regen	
Bauort		Am Riedberg 1, 94209 Regen	
Bauteil		Klassenz.-Schreiner-Möbel Raum OG2-042-BA3	
	Datum	Name	Massstab
Gezeichnet	23.01.2026	M.Schlecht	1:20
Gesehen			
Geprüft			
			Projekt-Nr.
			2020-045B

Beilage zum Leistungsverzeichnis
Beilage-Nr. / Bauteil / Datum
 2020-045B APL 202
 KLZ-Möbel OG2-042 - BA3
 23.01.2026.pdf

Plan - Nr.

APL202